

# Emergenza Noia

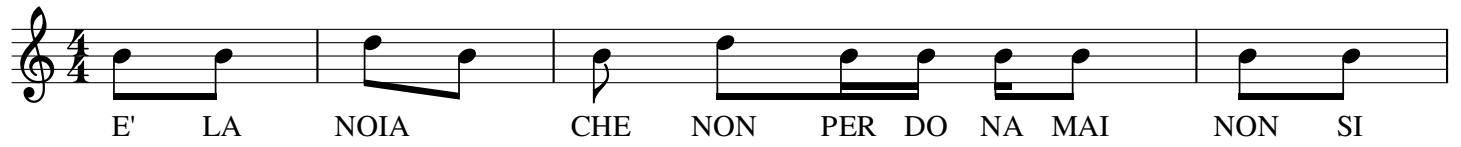

E' LA NOIA CHE NON PER DO NA MAI NON SI



SBA GLIA SA GIA' CHE RAZ ZA D' MO SEI NON E' CEN TRICA NON E' CO

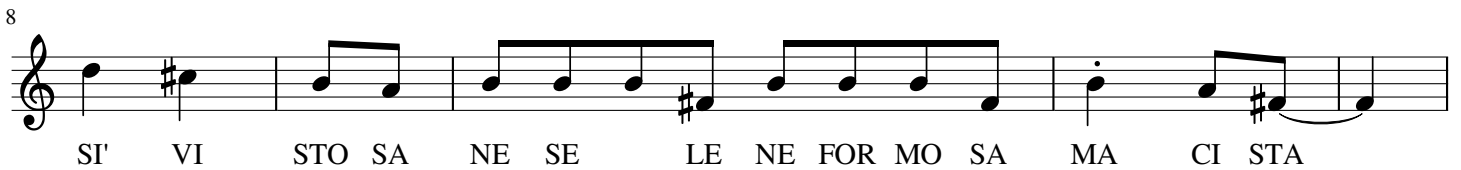

SI' VI STO SA NE SE LE NE FOR MO SA MA CI STA



UN I STAN TE DO PO SEI GIA' SUO E TI FOT TE



U NA SO LA NOT TE SIE ME LEI CO ME TI RIDU CE LO VE

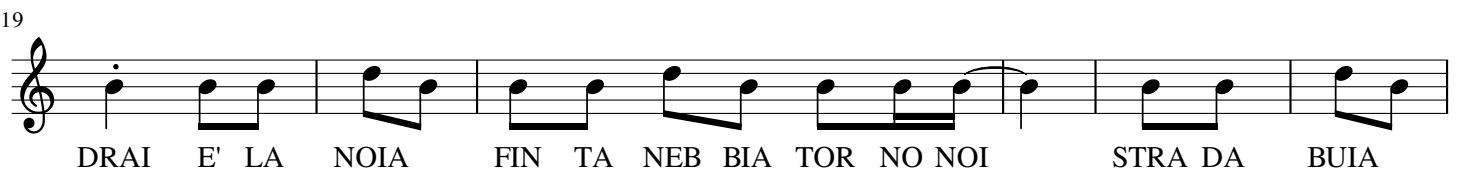

DRAI E' LA NOIA FIN TA NEB BIA TOR NO NOI STRA DA BUIA

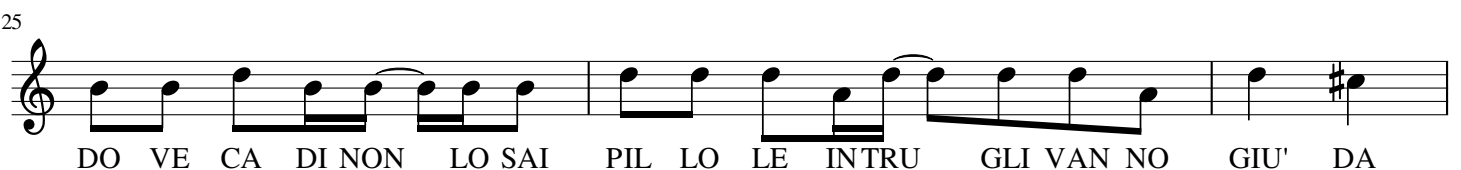

DO VE CA DI NON LO SAI PIL LO LE INTRU GLI VAN NO GIU' DA



SO LI SO NO VO LI SI MU LA TI QUEL LI TUOI



BEN VE NU TI NEL LA CUL LA DEI FAN TA SMI



TROP PO TAR DI TI RI SVE GLIERAI SE TEN TEN NI VRA' RA GIO NE

38  
LEI IO NON RE STO CON TE UN I STAN TE DI PIU'

42  
NON C' SCAM PO RA MAI LO VE DI CHE TU

45  
E' NA CON TI NUA FRU STRA ZIO NE CO SI' NEP PU RE SES SO FA MI

48  
RA CO LI QUI IO NON RE SI STO CEN DI SO LE PER ME NON

51  
STA RE LI' PAS SI BI LE AZ ZAR DA L' POS SI BI LE QUA

53  
LUN QUE CO SA CHE SOR RI SO SA TO SE C' E' LA NOIA

57  
CHE GNI VO GLIA SPAZ ZA VIA VEC CHIA TROIA

61  
NON TI VO GLIO CA SA MIA IN NIEN TE CHE SI MUO VE NIEN TE

64  
CHE RE SPI RA LA DOT TRI NA SA NA DEL LE NUL LI TA'

69  
NON VE NIR MI DI RE CHE SI PUO' STAR BE NE

72  
CON LA MEN TE SEM PRE A VARIA RA PI NA TI DEL LA FAN TA SIA

76

NON RE SI STO CON TE ALTRI STI MO LI HO GIOR NI CHE VAN NO

80

VIA SEN ZA MO VEN TE PE RO' E' CON TA GIO SA QUE STA

83

NOIA RA MAI SI FAT TA GIA' TROP PI CLIEN TI CHE LEI

86

SIA MO COL LAS SO NON SI PARLA GIA' PIU' NON

88

STA RE LI' PAS SI BI LE AZ ZAR DA L' POS SI BI LE PE

90

RI CO LO SA NOIA PUOI MO RIR NE CHE TU E' LA NOIA

93

VEC CHIA TROIA