. . Ils sont ve nus, ils sont tous l◆D◆s qu'ils ont en ten du ce cri El le va mourir, la

5

Mam ma . . . Ils sont ve nus, ils sont tous l◆ M◆me ceux du Sud de

10

l'I ta lie Y'a m◆me Gior gio, le fils maudit A vec des pr◆sents plein les bras

13

Tous les en fants jouent en si lence Au tour du lit, sur le car reau Mais leurs jeux n'ont pas

16

d'im por tance C'est un peu leur der nier ca deau A la Mam ma . .

20

. . On la r◆chauf fe de bai sers On lui re monte ses o reil lers El le va mourir, la

24

Mam ma Sain te Ma rie, plei ne de gr◆ce Dont la sta tue est

28

sur la place Bien s◆r, vous lui ten dez les bras En lui chan tant A Ma ri a A

32

ve Ma ri a Y'a tant d'a mour De sou ve nirs Au tour de toi Toi, la Mam ma Y'a

39

tant de larmes Et de sourires A tra vers toi Toi, la Mam ma . .

45

. . Et tous les hommes ont eu si chaud Sur les che mins de grand so leil El le va mourir, la

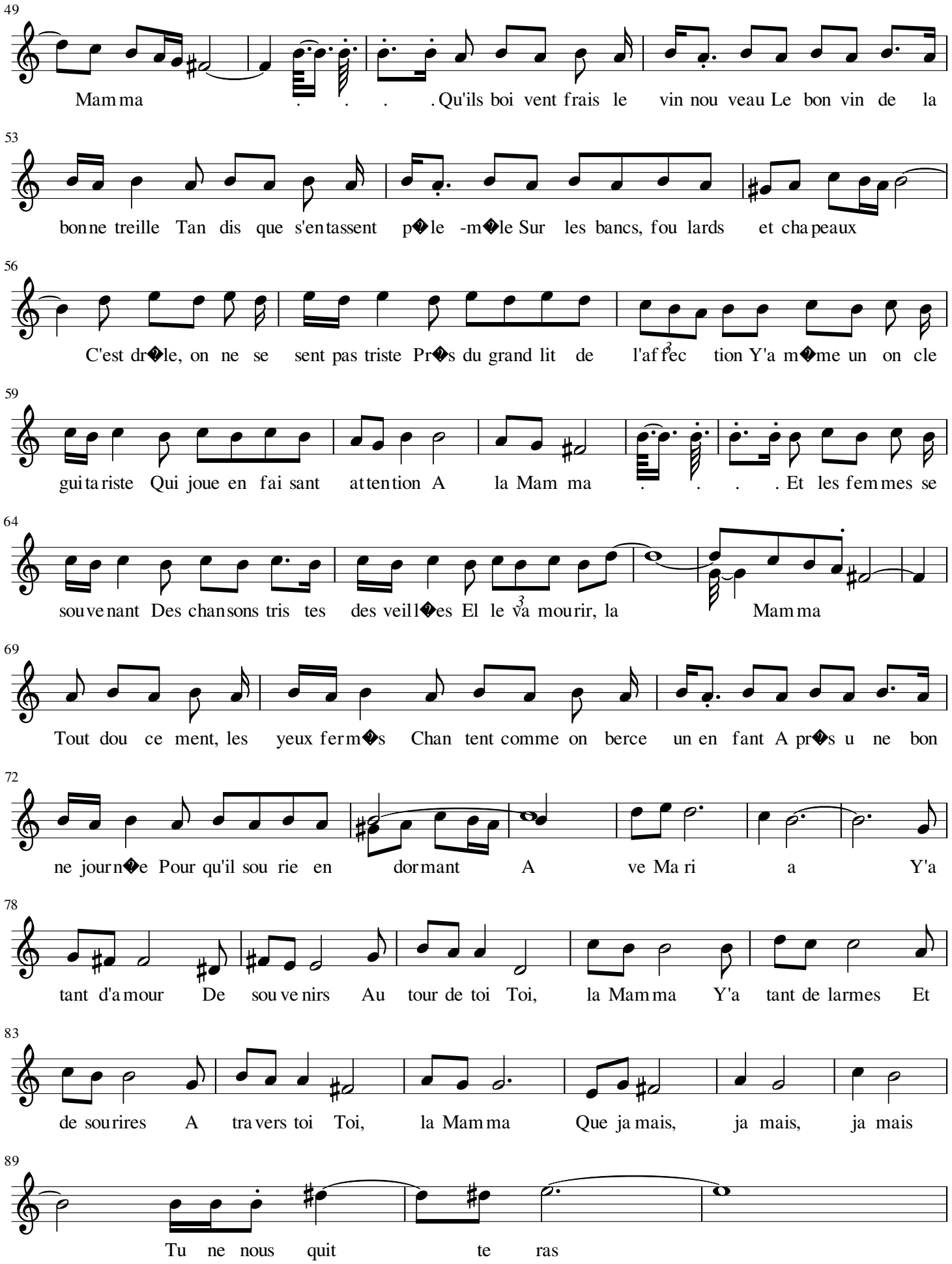
49
Mamma . . . . Qu'ils boi vent frais le vin nou veau Le bon vin de la
53
bonne treille Tan dis que s'entassent p□le -m□le Sur les bancs, fou lards et chapeaux
56
C'est dr□le, on ne se sent pas triste Pr□s du grand lit de l'af fec tion Y'a m□me un on cle
59
guitariste Qui joue en fai sant attention A la Mam ma . . . . Et les femmes se
64
souvenant Des chansons tris tes des veill□es El le va mourir, la Mamma
69
Tout dou ce ment, les yeux ferm□s Chan tent comme on berce un en fant A pr□s u ne bon
72
ne journ□e Pour qu'il sou rie en dormant A ve Ma ri a Y'a
78
tant d'amour De sou ve nirs Au tour de toi Toi, la Mamma Y'a tant de larmes Et
83
de sourires A travers toi Toi, la Mamma Que ja mais, ja mais, ja mais
89
Tu ne nous quit te ras