

Susanna e basta

Testo di V. NEGRINI

Musica di B. CANZIAN

101 Moderatamente

Arp. Do Mim/Si Fa/La Do Mim/Si

Io la guar-do e poi le

chie - do: tor - ne - rai? Su - san - na ap - pan - na il ve - tro e scri - ve: a -

Mim7/La Fa Sol

-spet - ta. — Qual - che vol - ta già lei fe - ce il ni - do qui Su -

Do Mim Rem7 Rem/Do Do

- san - na se va vi - a non tor - na in fret - ta. —

Sol/Si Sol Mim Sol

Io non par - lo più è tut - to de - ja vu Su -
Lei di - pin - ge - rà ri - trat - ti den - tro i bar sa -

Do Mim7/La

© Copyright 1979 by { Edizioni SUVINI ZERBONI S.p.A. - Milano, Via Quintiliano, 40.
S.n.c. DISCORSO Edizioni Musicali - Milano, Viale Bianca Maria, 35.

© Copyright 1986 by { Edizioni SUVINI ZERBONI S.p.A. - Milano, Via Quintiliano, 40
BLU MORNING Edizioni Musicali S.r.l. - Milano, Viale Bianca Maria, 35 } Proprietà per tutti i paesi.
Tutti i diritti riservati a termini di legge. All rights reserved. International copyright secured.

- san-na un al - tro viag-gio u-n'al-tra at-te - sa ___
 - rà u-na gat-ta al so-le, u-na stra - nie-ra ___

io non sa-rò mai ran-
 c'è chi la ve-drà sor-

- da - gio co - me lei Su - san - na se va vi - a non chie - de
 - ri - de - re tra sè pas - san - do a pie - di un po - sto di fron -

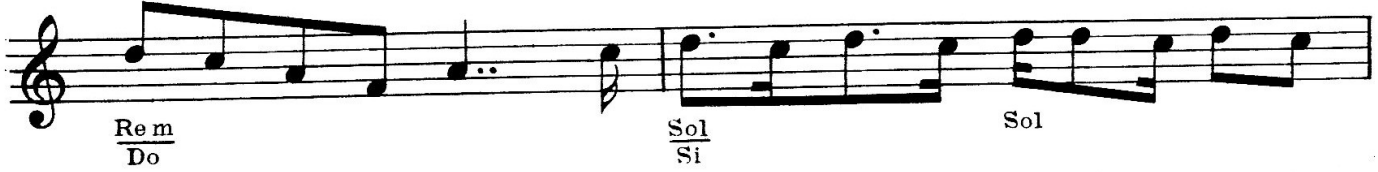

scu - sa. Si sen - te in vo - lo, si sen - te in
 - tie - ra. Si sen - te in vo - lo, si sen - te in

cor - sa sem - pli - ce - men - te né per be - ne né di -
 cor - sa sen - za bi - gliet - to di ri - tor - no nel - la

- ver - sa _____ Su - san - na e ba - sta _____ cat - ti - va e
 bor - sa _____ se fa del ma - le _____ non lo fa ap -

1.
 buo - na è u - na per - so - na. ___
 - po - sta. Su - san - na e

2.
 ba - sta. _____

